

# Costruire Futuro: Strategie, Competenze, Territori

Evento annuale PR FESR Lombardia 2021-2027

Milano

3 dicembre 2025



03

## LE STRATEGIE DI SVILUPPO URBANO SOSTENIBILE 2021-2027: «Spazi\_ARE» SPAZI\_ Aperti Resilienti ed Educativi NEL COMUNE DI BERGAMO

**SIMONE LIGORIO**

*Responsabile dell'attuazione della SUS per il Comune di Bergamo*

*Milano, 3 dicembre 2025*

# Il territorio

## Sinergie di investimento

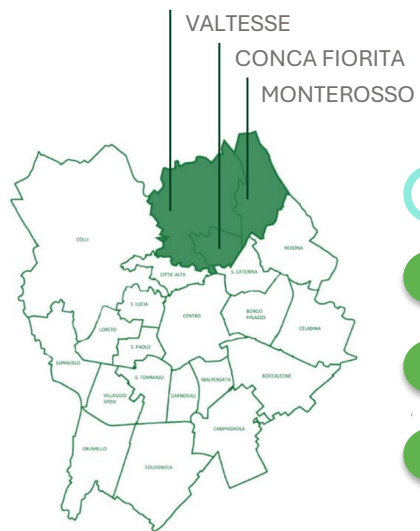

### Interventi sul territorio:



Azioni FESR previste dalla SUS



M2C2I4.2 Sviluppo trasporto rapido di massa.



M4C11I.1 Piano per asili nido e scuole dell'infanzia.



M5C2I2.1 Investimenti in progetti di rigenerazione urbana

# SUS - Budget complessivo delle Azioni e stato si avanzamento

Importo totale € 21.965.000 (valore della Strategia: € 31.995.000)



Importo rendicontato € 10.390.197

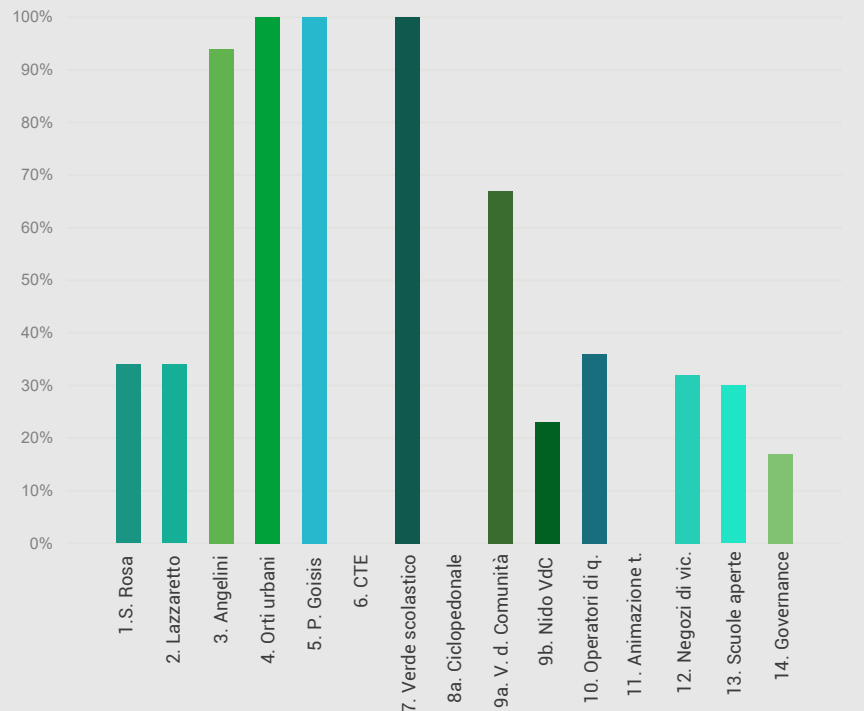



# SUS – Focus Villaggio della Comunità

Importo sull'Azione € 9.020.000 (contributo FESR € 5.200.000 + Regione Lombardia Welfare € 1.600.000)

Immobile ex Istituto Figlie del Sacro Cuore di Gesù  
via Ghirardelli n. 9 (costruzione: fine del 1950)



Immagine da sostituire, a uso editoriale.



# SUS – Focus Villaggio della Comunità

Importo sull'Azione € 9.020.000 (contributo FESR € 5.200.000 + Regione Lombardia Welfare € 1.600.000)

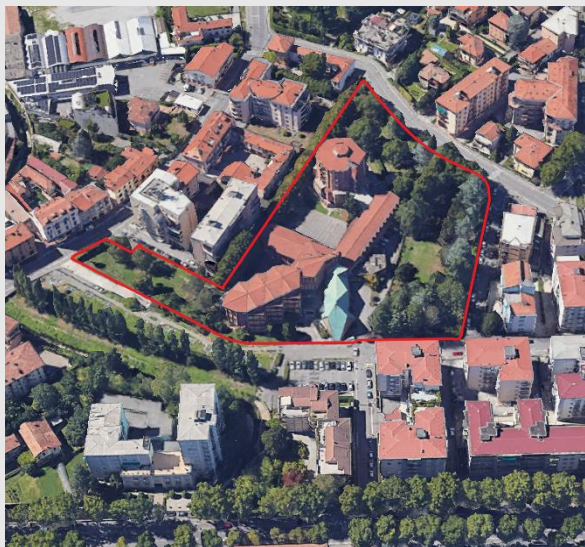
Realizzare un vero e proprio Villaggio della Comunità: una struttura sociale e sanitaria di prossimità, dove sperimentare interventi adeguati ai nuovi bisogni di salute e nuove forme di welfare di comunità.

Superficie **Polo scolastico** per l'infanzia: circa 1.000 mq

Superficie **Spazio polivalente**: circa 60 mq

Superficie **Casa di Comunità**: circa 1.200 mq

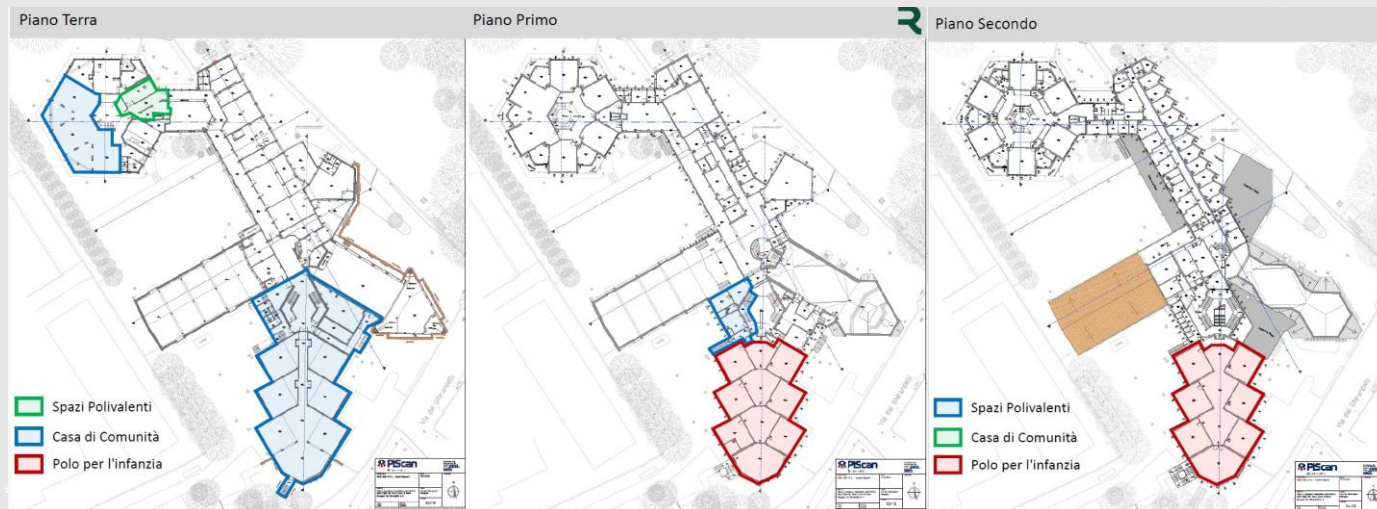

## Altre funzioni previste:

- Chiesa di quartiere
- Alloggi delle Suore
- Housing sociale
- Residenza sanitaria per disabili
- Alloggi protetti per persone con fragilità psichica leggera

# Grazie

[www.fesr.regione.lombardia.it](http://www.fesr.regione.lombardia.it)